CANTON DU VALAIS
KANTON WALLIS

Département de la mobilité, du territoire et de l'environnement
Service de la mobilité

Departement für Mobilität, Raumentwicklung und Umwelt
Dienststelle für Mobilität

SCN
Service de la circulation routière et de la navigation

police
GENDARMERIE

# Procédure d'examen d'une demande d'utilisation ponctuelle d'une voie publique cantonale lors d'une manifestation autorisée par l'autorité compétente

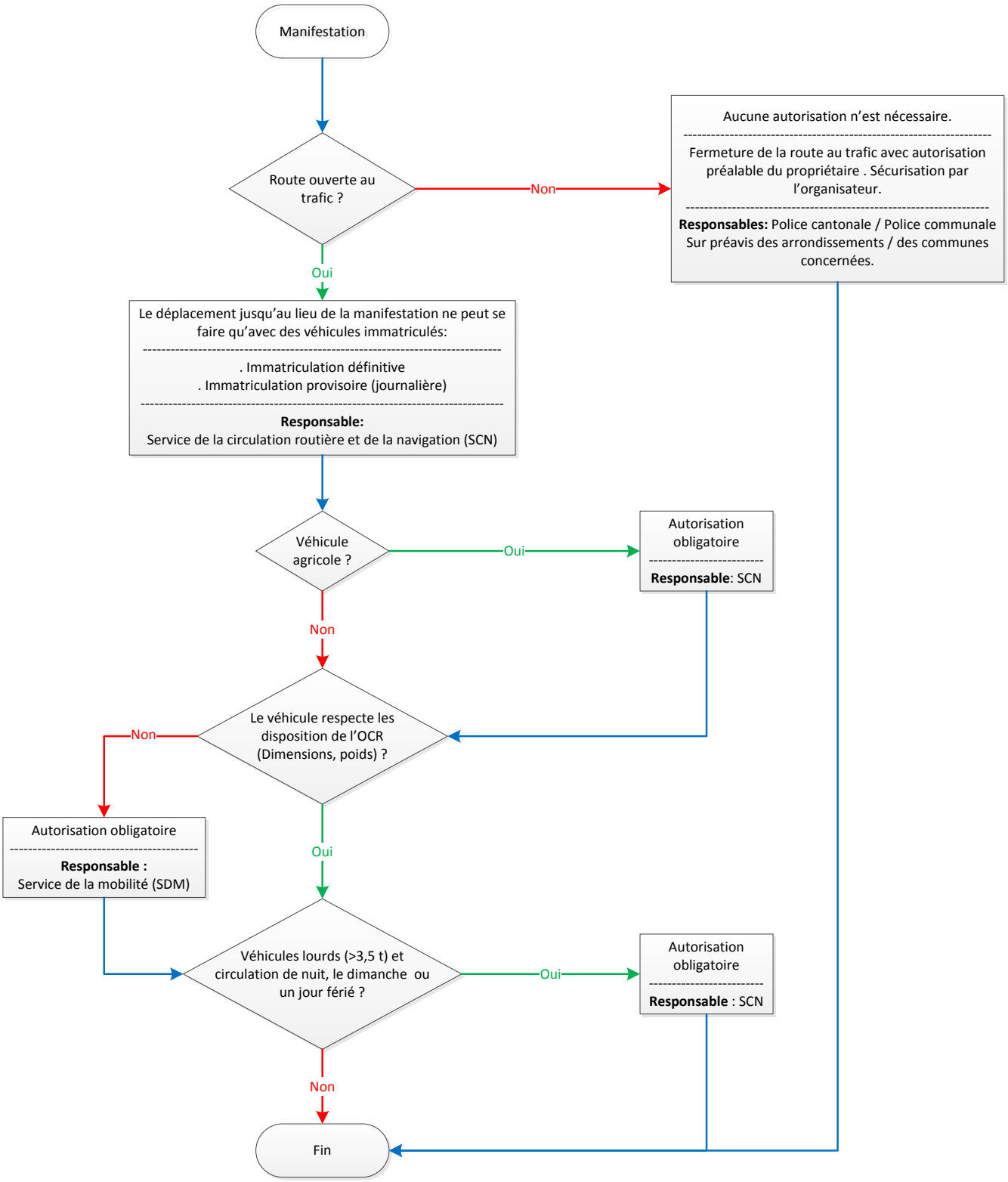


SDM : Tél. : +41 27 606 34 11 / Fax : +41 27 606 34 13 / Courriel : autorisation-speciale@admin.vs.ch
SCN : Tél. : +41 27 606 71 00 / Fax : +41 27 607 01 49 / Courriel : scn-autorisation@admin.vs.ch
Police cantonale : Tél. :+41 27 606 58 04 / Fax : +41 27 606 58 09 / Courriel : transports@police.vs.ch

v2 2017