Département de la mobilité, du territoire et de l'environnement
Service de la mobilité

Departement für Mobilität, Raumentwicklung und Umwelt
Dienststelle für Mobilität

CANTON DU VALAIS
KANTON WALLIS

Service de la circulation routière et de la navigation

police
GENDARMERIE

Prüfverfahren einer punktuellen Benützung eines öffentlichen kantonalen Verkehrswegs anlässlich einer durch kompetente Behörde bewilligten Veranstaltung

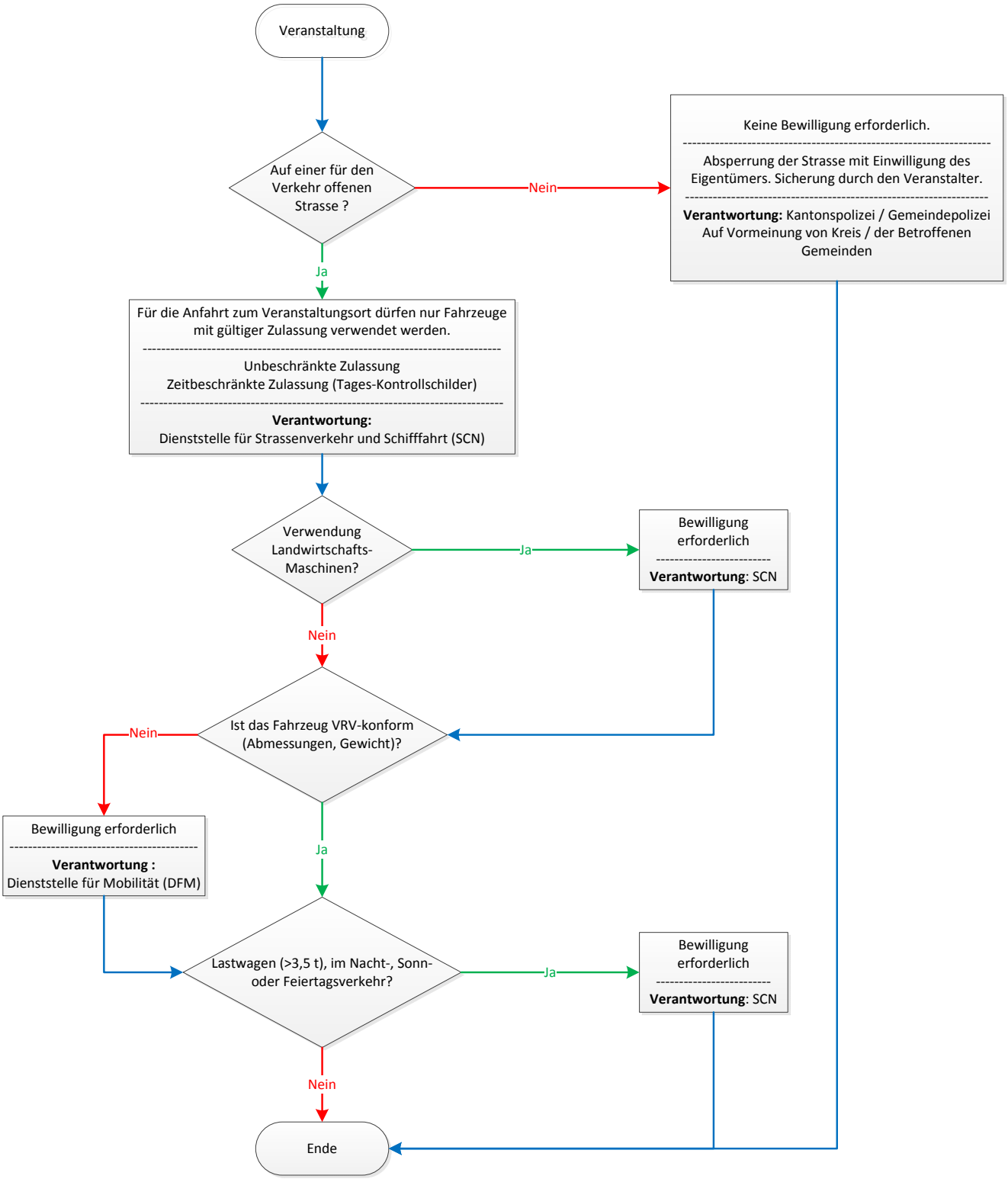

DFM : Tel. : +41 27 606 34 11 / Fax : +41 27 606 34 13 / E-Mail : sonderbewilligung@admin.vs.ch
SCN : Tel. : +41 27 606 71 00 / Fax : +41 27 607 01 49 / E-Mail : scn-autorisation@admin.vs.ch
Kantonspolizei : Tel. :+41 27 606 58 04 / Fax : +41 27 606 58 09 / E-Mail : transports@police.vs.ch

v2 2017