

Dossier de compétence cantonale

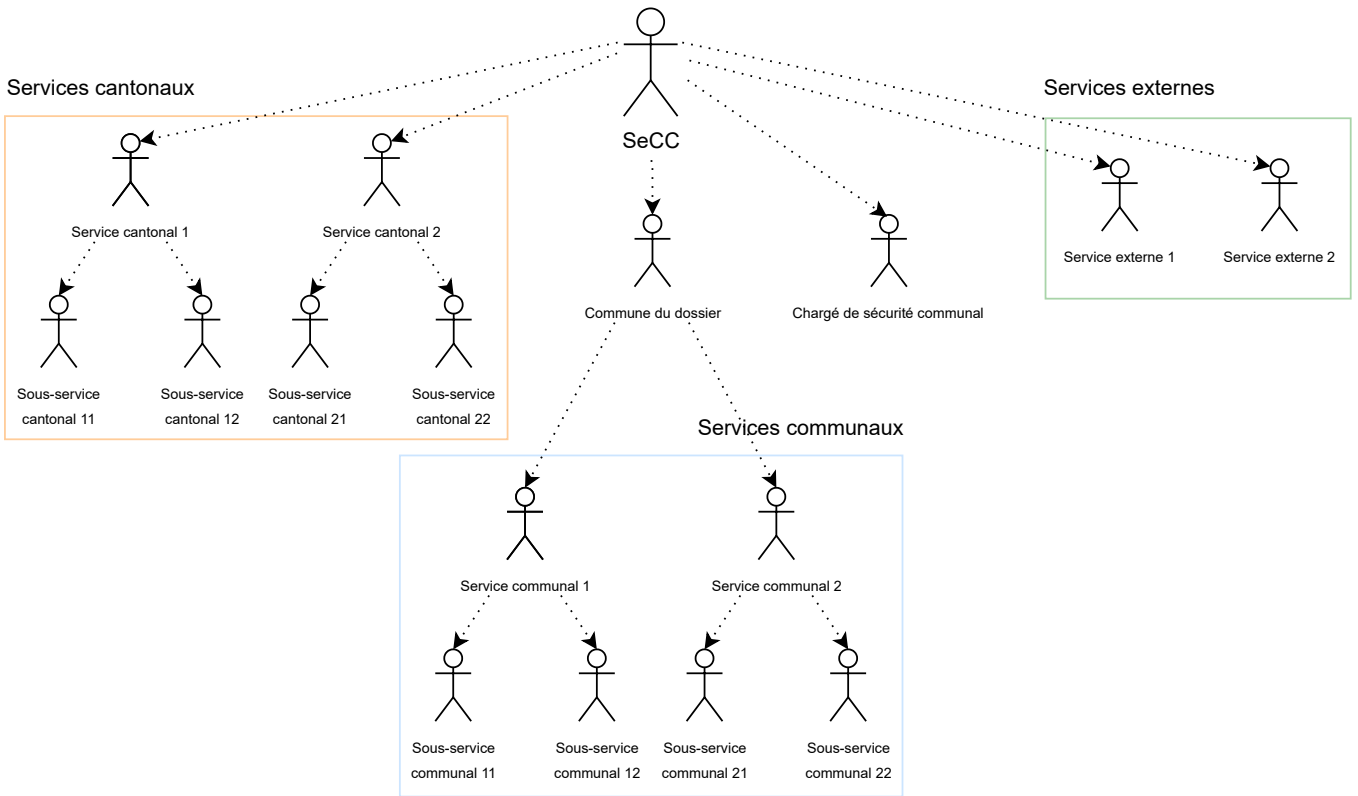

Cas 1 : le "Service cantonal 1" envoie la demande de complément

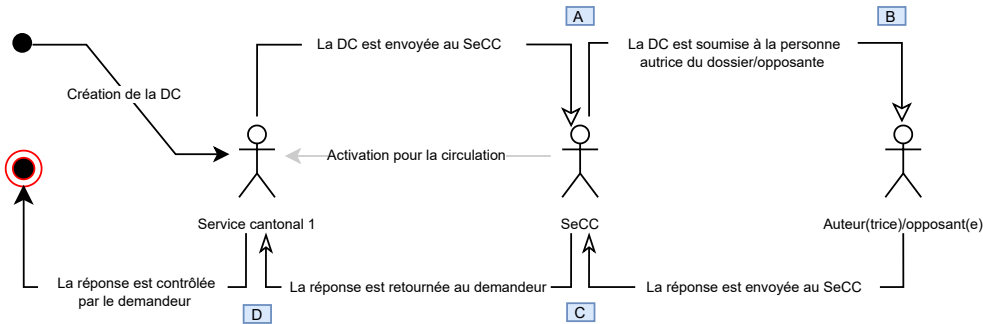

Cas 2 : le "Sous-service cantonal 11" envoie la demande de complément

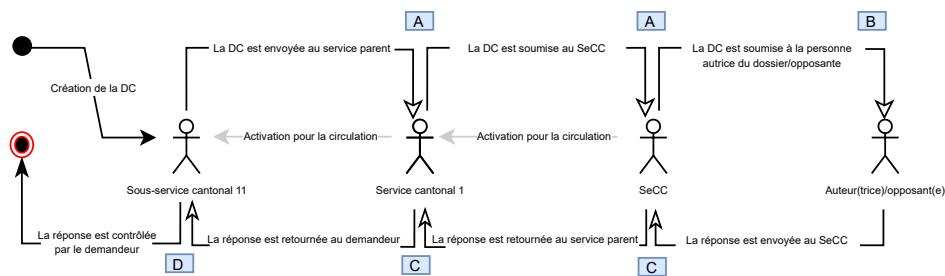

Cas 3 : le "Sous-service communal 11" envoie la demande de complément

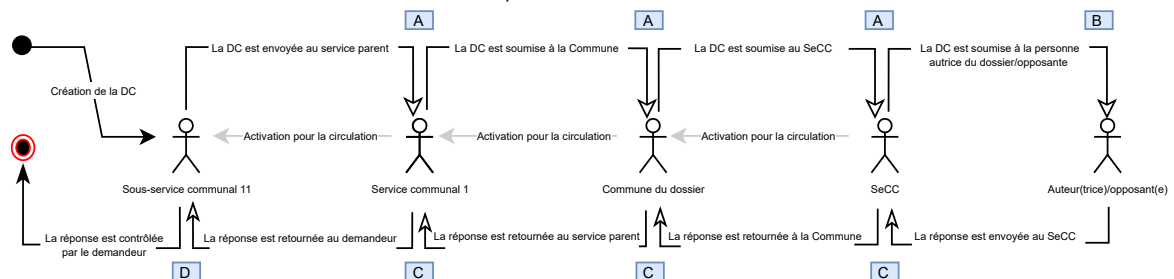

Dossier de compétence communale

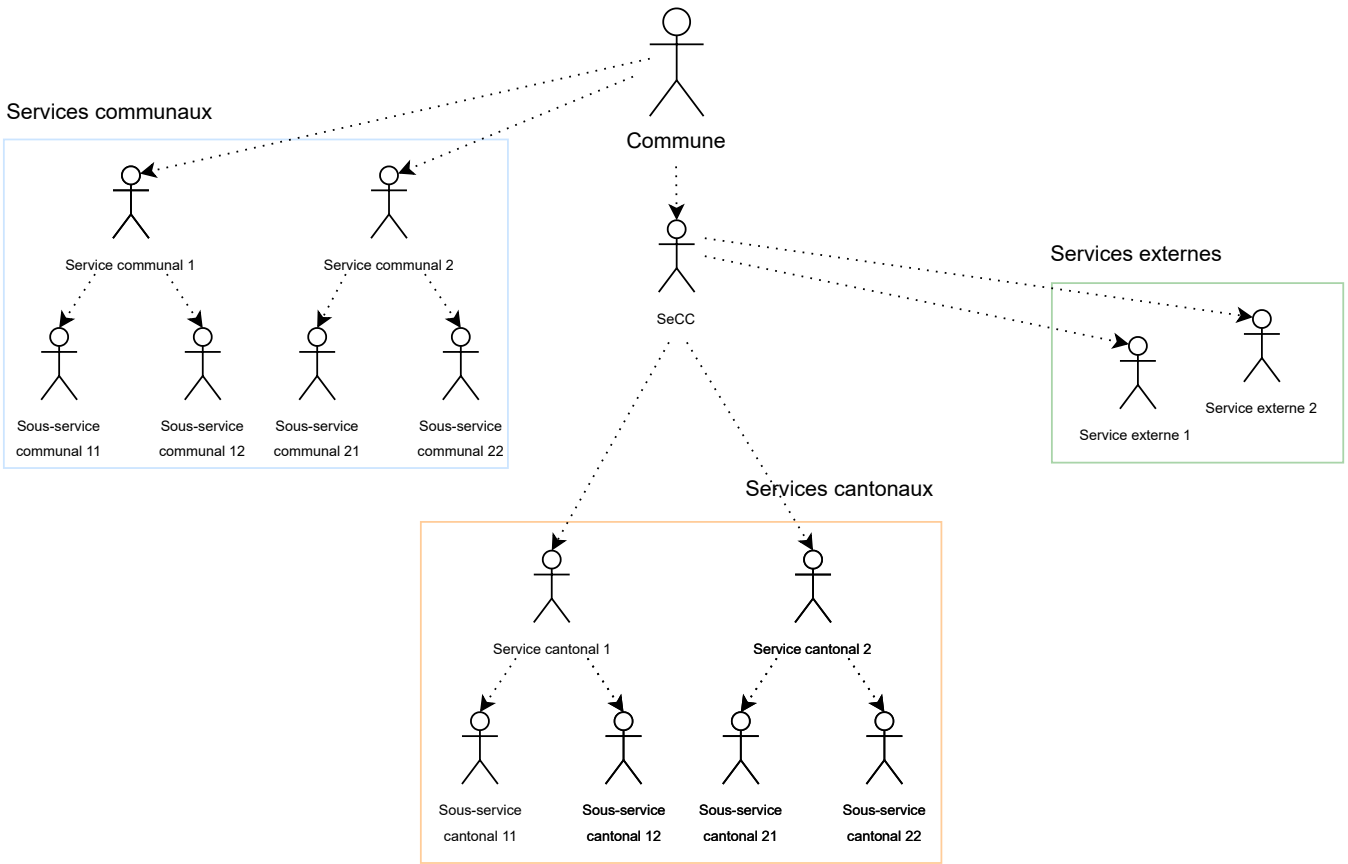

Cas 1 : le "Service communal 1" envoie la demande de complément

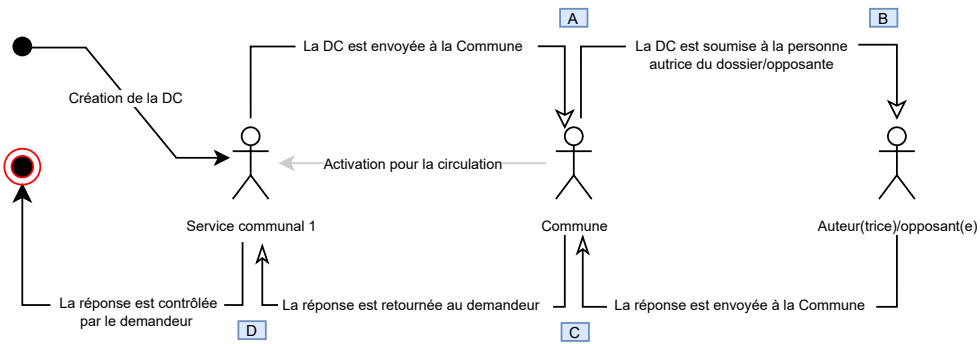

Cas 2 : le "Sous-service cantonale 11" envoie la demande de complément

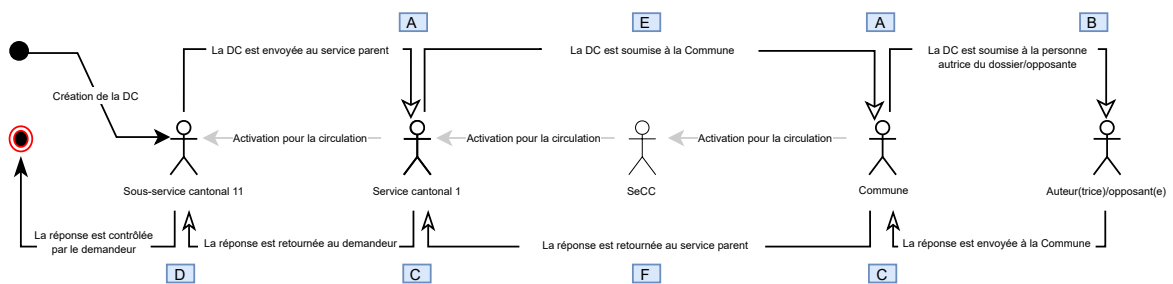

Message A	
Type de message	Demande de complément et renseignement à soumettre
Destinataire(s) de la réponse	Ce type de message est envoyé au groupe qui doit soumettre la DC au prochain acteur ou à la personne autrice du dossier/opposante
Visibilité	Destinataire(s) : uniquement le groupe peut accéder au message
Message B	
Type de message	Demande de complément et renseignement
Destinataire(s) de la réponse	Ce type de message est envoyé à la personne autrice du dossier/opposante qui doit répondre à la DC
Visibilité	Destinataire(s) : uniquement la personne autrice du dossier/opposante peut accéder au message
Message C	
Type de message	Demande de complément et renseignement à retourner
Destinataire(s) de la réponse	Ce type de message est envoyé au groupe qui doit retourner la DC au prochain acteur ou au demandeur
Visibilité	Destinataire(s) : uniquement le groupe peut accéder au message
Message D	
Type de message	Demande de complément et renseignement répondue
Destinataire(s) de la réponse	Ce type de message est envoyé au groupe du demandeur
Visibilité	Destinataire(s) : uniquement le groupe peut accéder au message
Message E	
Type de message	Demande de complément et renseignement soumise
Destinataire(s) de la réponse	Ce type de message est envoyé au groupe SeCC dans la procédure de compétence communale Le SeCC est notifié lorsqu'un de ses services soumet une DC à la Commune
Visibilité	Destinataire(s) : uniquement le groupe peut accéder au message
Message F	
Type de message	Demande de complément et renseignement retournée
Destinataire(s) de la réponse	Ce type de message est envoyé au groupe SeCC dans la procédure de compétence communale Le SeCC est notifié lorsque la Commune retourne la réponse à un de ses services
Visibilité	Destinataire(s) : uniquement le groupe peut accéder au message
Message G	
Type de message	Demande de complément et renseignement rejetée
Destinataire(s) de la réponse	Ce type de message est envoyé au groupe du demandeur
Visibilité	Toutes les personnes qui ont un accès au dossier peuvent accéder au message
Messages H	
Type de message	Demande de complément et renseignement annulée
Destinataire(s) de la réponse	Ce type de message est envoyé au groupe du demandeur et à la personne autrice du dossier/opposante qui doit répondre à la DC si la demande est déjà réceptionnée par la personne autrice du dossier/opposante
Visibilité	Toutes les personnes qui ont un accès au dossier peuvent accéder au message