Département de la santé, des affaires sociales et de la culture
Service de l'action sociale

Departement für Gesundheit, Soziales und Kultur
Dienststelle für Sozialwesen

CANTON DU VALAIS
KANTON WALLIS
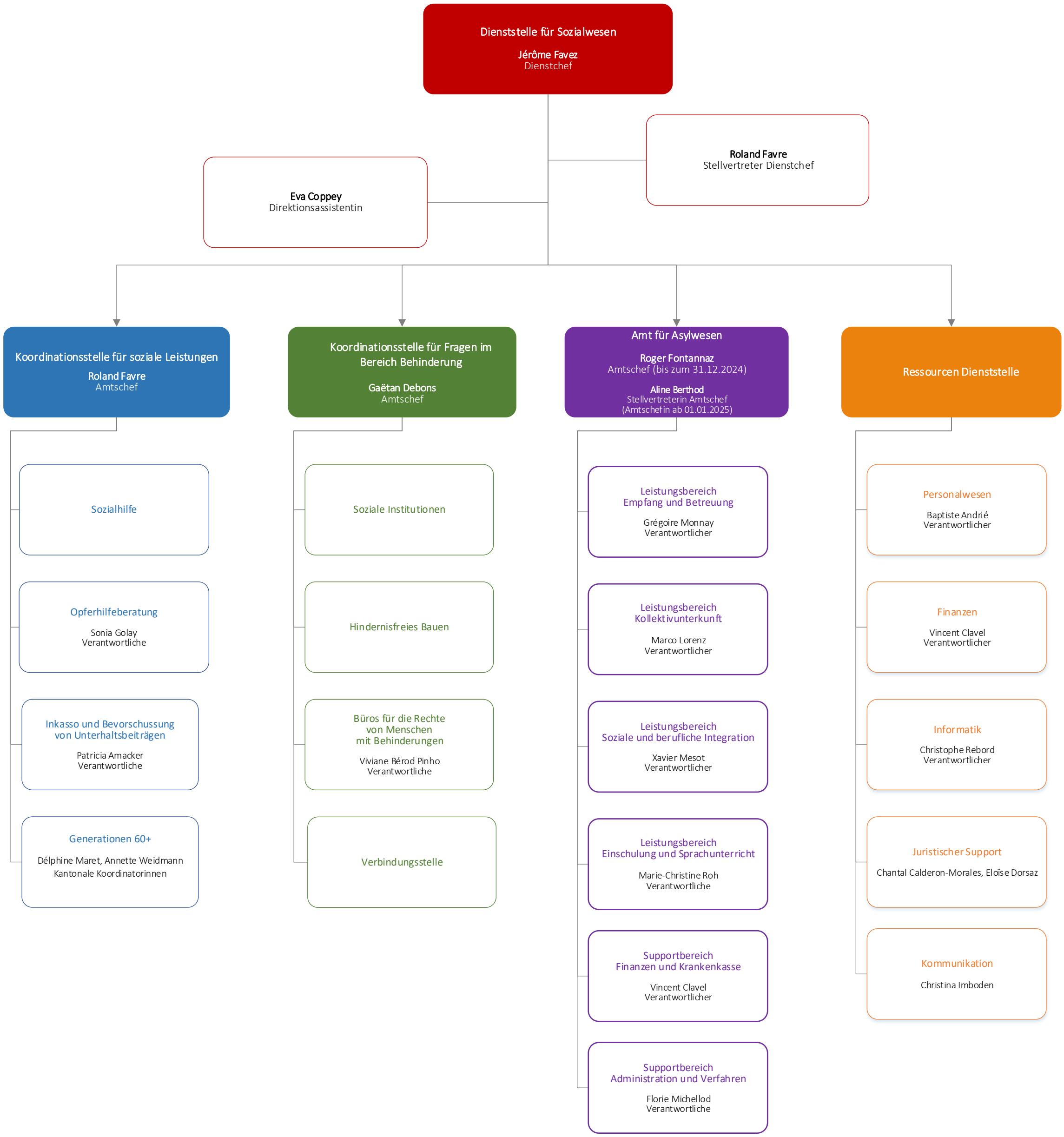
4. Oktober 2024