

Collection picturale de Martigny - Verger

Diagnostic du potentiel du matériel



Diagnostic général

De novembre 2016 à janvier 2017, Sylvie Garnerie-Peyrollaz, Sophie Bujard et Mélinda Meuwly, sous la responsabilité de la soussignée, ont mené les premières observations autour des peintures murales et les revêtements divers prélevés lors des fouilles entreprises sur les chantiers du Verger, à Martigny, entre 2012 et 2014.

Les travaux ont tout d'abord débuté par le nettoyage d'une grande partie du matériel pour permettre, dans la foulée, la distinction des familles de mortier. Une fois la reconnaissance des groupes picturaux réalisée, l'analyse des décors a pu être entreprise. Une étape de puzzle a ensuite été effectuée sur certains décors qui le nécessitaient, en parallèle avec l'établissement de l'inventaire des fragments-clés (attribution de numéros d'étude). Ces derniers ont, enfin, été tous photographiés.

L'ensemble de la collection se compose de près de 7'000 fragments (**6'747 fragments**) répartis dans **16 décors pariétaux, 1 décor de plafond, 3 mortiers architecturaux, 6 mortiers au tuileau et 3 types de stuc**, d'importance diverse.

De fait, 7 décors pariétaux sont à considérer comme principaux (**décors 1 à 7**) ainsi qu'un ensemble de mortier architectural (**mortier architectural 1**). Ils apportent chacun un éclairage intéressant ou particulier sur le développement pictural martigneran durant les premiers siècles de notre ère.

Indépendamment du **décor 3**, illustrant un beau système à réseau de haut de paroi ou de plafond, qui fera l'objet d'un prochain mandat prévu entre mars et juin 2017, les 7 autres groupes décoratifs devraient idéalement aussi bénéficier de travaux complémentaires à évaluer en fonction des possibilités ou des priorités du Service cantonal du Valais.

Ces travaux complémentaires devraient intégrer les étapes suivantes :

- Analyse de la provenance archéologique des trouvailles;
- Etape de puzzle supplémentaire (pour les **décors 2 et 5**);
- Etude épigraphique des *graffiti* (pour le **décor 2**);
- Relevé des fragments-clés sur nappe plastique;
- Recherche de parallèles stylistiques;
- Restitution numérique du décor ou photocomposition;
- Photographies professionnelles.

Dans les pages qui suivent, les particularités de chaque décor sont présentées, de façon synthétique, avec les compléments à envisager ainsi que les photos de leurs fragments-clés.

En ce qui concerne les 21 autres groupes distingués, secondaires, nous pouvons, en l'état, considérer leur étude comme achevée, leurs paramètres ayant été dûment consignés et inventoriés. Ils sont eux-aussi intégrés au survol synthétique, présenté ci-après.

Pour Pictoria S.n.c., Lausanne:
Evelyne Broillet-Ramjoué
06 février 2017

Décor 1

465 fragments

Provenances : K. 8800, 9015, 9045, 9060, 9062, 9063, 9078, 9079, 9089, 9091, 9097 et 9259.

Distinction du mortier

L'ensemble est constitué de trois types de mortier très proches, seuls les *intonaci* de ces supports présentant des variations. Leurs décors assurent toutefois leur appartenance à un seul et même groupe décoratif.

Mortiers :	A	<p>1 - Intonaco blanc cassé (0,1-0,3cm ép.), quelques sables très fins (0,05cm diam.), rares cristaux (0,1-0,25cm diam.), chaux ;</p> <p>2 – Couche de réglage gris clair (0,5-1.2 cm ép.), nombreux sables très fins (0,05cm diam.), cristaux (0,1-0,3cm diam.), rares graviers (0,15-0,3cm diam.), nodules de chaux ponctuels (0,1-0,3cm diam.), quelques négatifs de végétaux dans la masse et en UK (<i>interstice avec couche 3</i>), chaux ;</p> <p>3 - Couche de mortier gris-beige clair (1-2cm ép.), sables moins nombreux très fins (0,05cm diam.), graviers (0,15-0,5cm diam.), nodules de chaux (0,1-0,4cm diam.), rares éclats de tuf (0,1cm diam.), rares négatifs de végétaux dans la masse, chaux.</p> <p><i>Verso souvent plane.</i></p> <p>Mortier probablement incomplet</p>
	B	<p>1 – Intonaco blanc cassé fin (0,1-0,15cm ép.), rares sables très fins (0,05cm diam.), cristaux (0,05-0,1cm diam.), chaux ;</p> <p>2 – Couche de réglage blanc-beige clair (0,5-1cm ép.), sables plus nombreux très fins (0,05cm diam.), rares cristaux (0,1-0,3cm diam.), graviers (0,15-0,3cm diam.), rares nodules de chaux (0,1-0,2cm diam.), chaux ;</p> <p>3 – Couche de mortier gris clair (0,3-2,2cm ép.), nombreux sables très fins (0,05cm diam.), rares cristaux (0,1cm diam.), rares graviers (0,15-0,3cm diam.), rares nodules de chaux (0,1-0,4cm diam.), quelques négatifs de végétaux dans la masse, chaux.</p> <p><i>Peut-être appliquée en deux strates.</i></p> <p>Mortier probablement incomplet</p>
	B'	<p>1 - Intonaco blanc cassé (0,25cm ép.), quelques sables fins (0,05-0,1cm diam.), cristaux (0,05-0,1cm diam.), chaux ;</p> <p>2 – Couche de réglage gris clair (1,1cm ép.), nombreux sables fins (0,1cm diam.), cristaux (0,1-0,2cm diam.), rares graviers (0,15-0,3cm diam.), nodules de chaux ponctuels (0,05-0,3cm diam.), quelques négatifs de végétaux dans la masse et en UK (<i>interstice avec couche 3</i>), chaux ;</p> <p>3 - Couche de mortier gris-beige clair (1,2cm ép.), sables moins nombreux fins (0,1cm diam.), rares cristaux (0,1-0,2cm diam.), graviers (0,15-0,5cm diam.), nombreux nodules de chaux (0,1-0,4cm diam.), rares éclats de tuf (0,1cm diam.), nombreux négatifs de végétaux dans la masse, chaux.</p> <p><i>Verso souvent plane.</i></p> <p>Mortier probablement incomplet</p>

Caractéristiques du décor

Groupe décoratif concentré autour du portique nord-ouest avec des occurrences dans le secteur est. Le programme décoratif peut être envisagé : au-dessus d'une plinthe rose, des compartiments noirs ornés de touffes de feuilles diverses sont figurés. Au-dessus, une frise voit l'alternance de compartiments à fond jaune, noir ou rouge, à motifs géométriques simples blancs, du genre fleurons marqués de points dans les angles. Cette frise marque la limite entre la zone inférieure et le registre médian de la composition. Celui-ci se compose de panneaux principaux rouges agrémentés de tigelles végétalisantes vertes portant des feuilles allongées et repliées de diverses sortes. Ils sont séparés par des bandeaux noirs. La composition est bordée et surmontée par un bandeau vert, qui, en haut du moins, semble être agrémenté d'une ornementation stuquée, malheureusement disparue (seule son empreinte a été reconnue).

Compléments conseillés

- Analyse de la provenance archéologique des trouvailles;
- Relevé des fragments-clés sur nappe plastique;
- Recherche de parallèles stylistiques;
- Restitution numérique du décor ou photocomposition;
- Photographies professionnelles.



1.01_K9078_B'.jpg

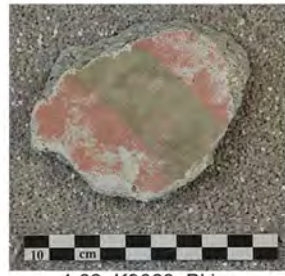

1.02_K9063_B'.jpg



1.03_K9063_B'.jpg



1.04_K9078_B'.jpg



1.05_K9063_B'.jpg



1.06_K9063_B'.jpg



1.07_K9063_B'.jpg



1.08_K9078_B'.jpg



1.09_K9063_B'.jpg



1.10_K9063_A.jpg

Décor 1, Numéros d'étude 01 à 10

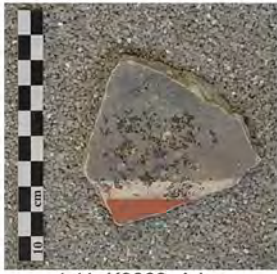

1.11_K9063_A.jpg



1.12_K9063_B'.jpg



1.13_K9063_B.jpg



1.14_K9063_B.jpg



1.15_K9063_B.jpg



1.16_K9078_B.jpg



1.17_K9063_B'.jpg



1.18_K9063_A.jpg



1.19_K9063_B.jpg



1.20_K9063_B.jpg

Décor 1, Numéros d'étude 11 à 20



1.21_K9063_A.jpg



1.22_K9063_B'.jpg



1.23_K9078_B.jpg



1.24_K9063_B.jpg



1.25_K9063_B.jpg



1.26_K9063_B.jpg

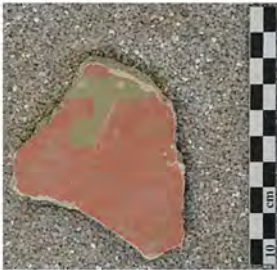

1.27_K8800_B.jpg



1.28_K9078_B.jpg



1.29_K9062_B.jpg



1.30_K9078_B.jpg

Décor 1, Numéros d'étude 21 à 30



1.31_K9078_B'.jpg



1.32_K9063_A.jpg



1.33_K9063_B.jpg



1.34_K9078_B.jpg



1.35_K9063_B.jpg



1.36_K9079_A.jpg

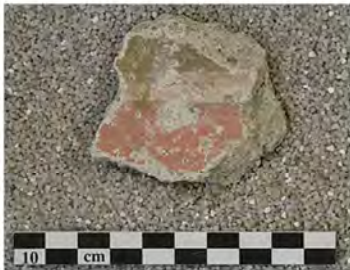

1.37_K9063_A.jpg



1.38_K9063_B'.jpg



1.38_K9063_B' coupe.jpg



1.39_K9063_B'.jpg

Décor 1, Numéros d'étude 31 à 39



1.39_K9063_B'_coupe.jpg



1.40_K9078_B.jpg



1.41_K9078_B.jpg



1.41_K9078_B_coupe.jpg

Décor 1, Numéros d'étude 39 à 41

Décor 2

1'600 fragments

Provenances : K. 8800, 9013, 9052, 9062, 9063, 9078 et 9079.

Distinction du mortier

Mortier très proche de celui du décor 4 (mortier E, à vérifier) et de la même famille que celui du décor 5 (mortier F).

Mortier C

1 – Intonaco blanc cassé fin (0,15 cm ép.), rares sables très fins (0,05cm diam.), rares cristaux (0,05-0,1cm diam.), chaux ;

2 – Couche de réglage grise (0,8cm ép.), sables très fins plus nombreux (0,05cm diam.), rares cristaux (0,1-0,2cm diam.), graviers (0,2-0,4cm diam.), nodules de chaux (0,1 cm diam.), rares négatifs de végétaux dans la masse, surtout en UK (interstice avec couche 3), chaux ;

3 – Couche de mortier gris-beige (1,05cm ép.), nombreux sables fins (0,05-0,1cm diam.), rares cristaux (0,1 cm diam.), graviers (0,15-0,4cm diam.), nodules de chaux plus nombreux (0,1-0,3cm diam.), rares nodules de tuf (?) (0,1cm diam.), chaux.

Mortier incomplet

Caractéristiques du décor

Groupe d'enduits, ayant subi le feu, centré autour du portique nord-ouest, dont certaines parties du décor sont bien comprises, le puzzle ayant été particulièrement productif. D'autres registres restent encore incertains.

La zone inférieure est mal comprise, probablement fautive, l'essentiel du matériel se rattachant très probablement au registre médian. Il s'agit d'une composition assez complexe de panneaux rouges ornés de lignes ornées de petits cœurs stylisés, alternant avec des interpanneaux agrémentés de candélabres élaborés quoique très mal conservés, le tout entouré de bandeaux noirs et jaunes inscrits. Les panneaux rouges principaux semblent adjacents ou superposés à des champs jaunes dont la localisation reste pour l'instant difficile à replacer dans une vision d'ensemble (lien avec le décor 4 sur fond jaune ? A vérifier). C'est pourquoi une étape de puzzle supplémentaire semble encore nécessaire afin de mieux comprendre l'entier de la composition. Des *graffiti* ont été observés sur le champ principal rouge

Compléments conseillés

- Analyse de la provenance archéologique des trouvailles;
- Etape de puzzle supplémentaire;
- Etude épigraphique des *graffiti*;
- Relevé des fragments-clés sur nappe plastique;
- Recherche de parallèles stylistiques;
- Restitution numérique du décor ou photocomposition;
- Photographies professionnelles.



2.01

Décor 2, Numéro d'étude 01



2.02.jpg



2.03.jpg



2.04.jpg



2.05.jpg



2.06.jpg



2.07.jpg



2.08.jpg



2.09.jpg



2.10.jpg



2.11.jpg

Décor 2, Numéros d'étude 02 à 11



2.12.jpg

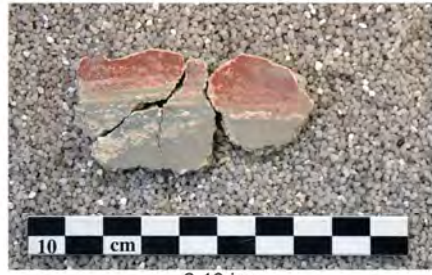

2.13.jpg



2.14.jpg



2.15.jpg



2.16.jpg

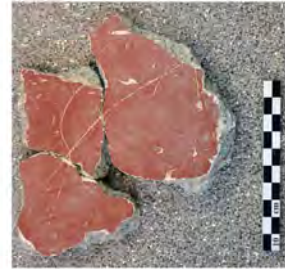

2.17.jpg



2.18.jpg



2.19.jpg



2.20.jpg



2.21.jpg

Décor 2, Numéros d'étude 12 à 21



2.22.jpg



2.23.jpg



2.24.jpg

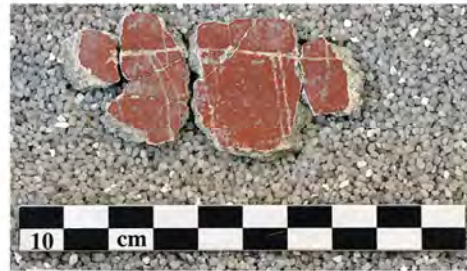

2.25.jpg



2.26.jpg

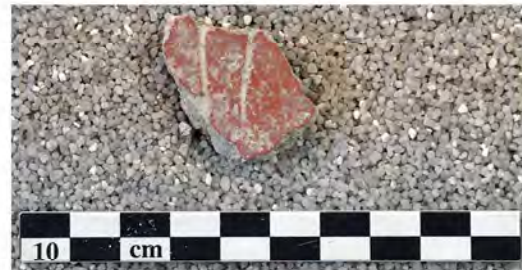

2.27.jpg



2.28.jpg



2.29.jpg

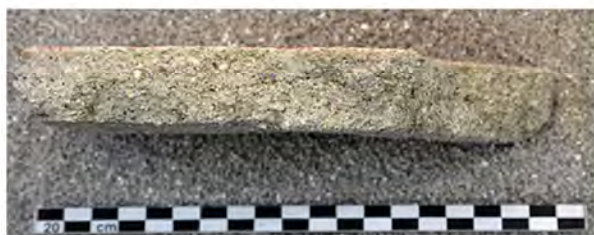

2.29_coupe.jpg



2.30.jpg

Décor 2, Numéros d'étude 22 à 30

Décor 3

Env. 1'700 fragments

Provenances : K. 9046, 9052, 9055, 9086, 9254 et 9274.

Distinction du mortier

Deux types de mortier assez proches ont été distingués, l'un lié à un haut de paroi ou un plafond (mortier D) et l'autre à un bas de paroi, retrouvé encore *in situ* contre le **mur 13077** (mortier D'). Mortier de la même famille que celui du décor 7 (mortier H).

Mortier D

1 - Intonaco blanc (0,15-0,2cm ép.), cristaux nombreux (0,05-0,1cm diam.), chaux (posé sur une surface irrégulière) ;

2 – Couche de réglage grise (0,4cm ép.), sables très nombreux très fins (0,025-0,05cm diam.), rares cristaux (0,1cm diam.), quelques graviers (0,15-0,3cm diam.), nodules de chaux ponctuels (0,1-0,2cm diam.), négatifs de végétaux dans la masse, chaux ;

3 – Couche de mortier gris clair (1,5cm ép.), sables nombreux très fins (0,025-0,05cm diam.), rares cristaux (0,1cm diam.), graviers (0,15-0,6cm diam.), rares nodules de chaux (0,1-0,3cm diam.), négatifs de végétaux dans la masse, chaux (peut-être appliqué en deux strates) ;

4 – Arriccio blanc-gris (0,8cm ép.), sables fins moins nombreux (0,05cm diam.), rares cristaux (0,1cm diam.), graviers (0,15-0,5cm diam.), nombreux nodules de chaux (0,1-0,2cm diam.), rares négatifs de végétaux dans la masse, chaux.

Mortier incomplet

Mortier D'

1 - Intonaco blanc (0,15-0,2cm ép.), cristaux nombreux (0,05-0,1cm diam.), chaux (posé sur une surface irrégulière) ;

2 – Couche de réglage grise (0,4cm ép.), sables très nombreux très fins (0,025-0,05cm diam.), rares cristaux (0,1cm diam.), quelques graviers (0,15-0,3cm diam.), nodules de chaux ponctuels (0,1-0,2cm diam.), négatifs de végétaux dans la masse, chaux ;

3 – Couche de mortier gris (1,3cm ép.), sables nombreux très fins (0,025-0,05cm diam.), rares cristaux (0,1cm diam.), graviers (0,15-0,6cm diam.), rares nodules de chaux (0,1-0,3cm diam.), négatifs de végétaux dans la masse, chaux, *peut-être appliqué en deux strates* ;

4 – Arriccio gris clair (1,5cm ép.), sables nombreux très fins (0,025-0,05cm diam.), rares cristaux (0,1-0,3cm diam.), graviers assez nombreux (0,15-0,7cm diam.), nodules de chaux assez nombreux (0,1-0,4cm diam.), quelques négatifs de végétaux dans la masse, chaux.

Verso irrégulier.

Mortier probablement incomplet

Caractéristiques du décor

Ces deux groupes constituent certainement un seul et même revêtement paroi, voire aussi de plafond (à vérifier). Ils composent vraisemblablement le dernier décor en place du portique nord-ouest avant son abandon.

Le décor reconnu est spectaculaire : il représente un système à réseau sur fond blanc composé de grands fuseaux tricolores, surlignés de rouge, vert et jaune, et organisés autour de cercles également tricolores à fleurons centraux.

Compléments conseillés

- Les travaux ont été devisés début janvier 2017 et font l'objet d'un prochain mandat (mars juin 2017).



MY2016_Verger_CA131.jpg



MY2016_Verger_PM_CA116.jpg



MY2016_Verger_PM_CA117_4.jpg



MY2016_Verger_PM_CA126_1.jpg



MY2016_Verger_PM_CA126_2.jpg



MY2016_Verger_PM_CA126_3a.jpg



MY2016_Verger_PM_CA126_4.jpg



MY2016_Verger_PM_CA127.jpg



MY2016_Verger_PM_CA128.jpg



MY2016_Verger_PM_CA129.jpg

Décor 3, Caisses 116, 117, 126, 127, 128, 129, 131



MY2016_Verger_PM_CA130.jpg



MY2016_Verger_PM_CA133.jpg



MY2016_Verger_PM_CA135_1.jpg



MY2016_Verger_PM_CA135_3.jpg



MY2016_Verger_PM_CA135_5.jpg



MY2016_Verger_PM_CA132.jpg



MY2016_Verger_PM_CA134.jpg



MY2016_Verger_PM_CA135_2.jpg



MY2016_Verger_PM_CA135_4.jpg



MY2016_Verger_PM_CA135_6.jpg

Décor 3, Caisses 130, 132, 133, 134, 135 (début)



MY2016_Verger_PM_CA135_7.jpg

Décor 3, Caisse 135 (fin)

Décor 4

93 fragments

Provenances : K. 9015, 9052, 9063 et 9254.

Distinction du mortier

Mortier très proche de celui du décor 2 (mortier C, à vérifier) et de la même famille que celui du décor 5 (mortier F).

- Mortier E**
- 1 – Intonaco blanc cassé (0,2-0,25cm ép.),** rares sables très fins (0,05cm diam., cristaux (0,1cm diam.), chaux;
 - 2 – Couche de réglage grise peu épaisse (0,1-0,3cm ép.),** sables très nombreux et très fins (0,05cm diam.), rares graviers (0,15-0,25cm diam.), chaux, en UK : fin litage de chaux (0,05cm ép.);
 - 3 – Couche de mortier gris-blanc (2, 2cm ép.),** sables moins nombreux très fins (0,05cm diam.), cristaux (0,1-0,2cm diam.), graviers (0,15-0,7cm diam.), quelques négatifs de végétaux dans la masse, chaux.
- Appliqué en plusieurs couches, verso irrégulièrement conservé.*
Mortier incomplet

Caractéristiques du décor

Petit ensemble, ayant brûlé, à décor végétalisant très fin et élégant sur fond jaune, figurant des rinceaux portant des corolles allongées vertes et bordeaux dans une organisation malheureusement peu compréhensible. Zone inférieure ou supérieure du décor 2?

Compléments conseillés

- Analyse de la provenance archéologique des trouvailles;
- Relevé des fragments-clés sur nappe plastique;
- Recherche de parallèles stylistiques;
- Restitution numérique du décor ou photocomposition;
- Photographies professionnelles.

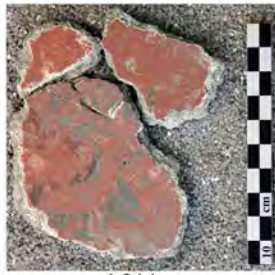

4.01.jpg



4.02.jpg



4.03.jpg

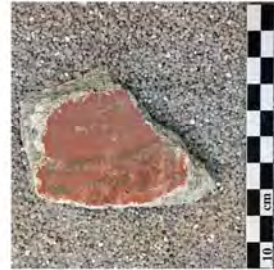

4.04.jpg

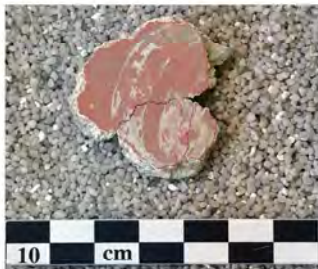

4.06.jpg



4.07.jpg



4.08.jpg



4.09.jpg



4.10.jpg



4.11.jpg

Décor 4, Numéros d'étude 01 à 11



4.12.jpg



4.13.jpg



4.14.jpg



4.15.jpg

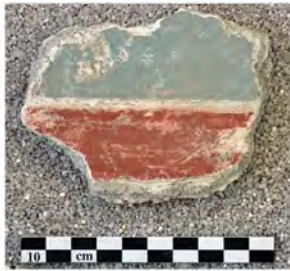

4.16.jpg

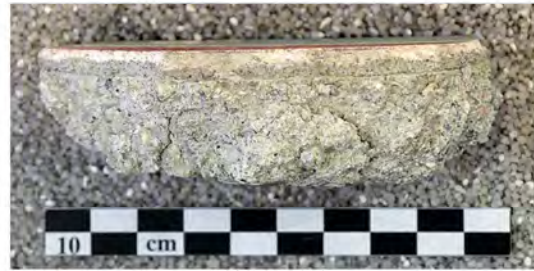

4.16_coupe.jpg

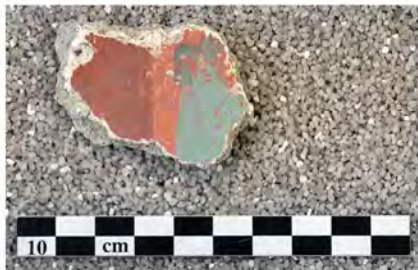

4.17.jpg

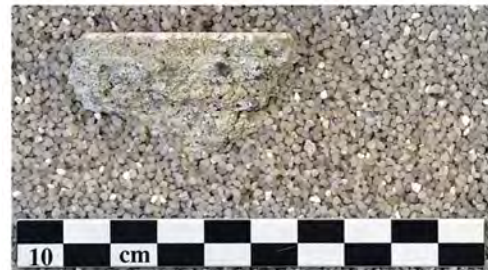

4.17_coupe.jpg

Décor 4, Numéros d'étude 12 à 17

Décor 5

771 fragments

Provenances : K. 8800, 9046, 9091, 9092, 9097, 9098 et 9099.

Distinction du mortier

Mortier de la même famille que les décors 2 (mortier C) et 4 (mortier E).

- Mortier F**
- 1 – Intonaco blanc cassé (0,075-0,1cm ép.),** rares sables très fins (0,05cm diam.), cristaux (0,05cm diam.), chaux.
 - 2 – Couche de réglage blanc-gris clair, assez épaisse (0,5-0,9cm ép.),** nombreux sables fins (0,05-0,1cm diam.), mêlés à des cristaux (0,05-0,1cm diam.), nombreux nodules de chaux (0,05-0,1cm diam.), négatifs de végétaux dans la masse, chaux.
 - 3 – Mortier gris clair (2cm ép.),** nombreux sables et cristaux fins (0,05-0,1cm diam.), rares graviers (0,2-0,5 cm diam.), nodules de chaux ponctuels (0,1-0,7cm diam.), négatifs de végétaux dans la masse, chaux. *Probablement appliquée en deux strates.*
(Verso plane)
Mortier probablement incomplet

Caractéristiques du décor

Décor très intéressant mais malheureusement très partiel, retrouvé dans le portique nord-ouest et plus précisément dans la pièce 56 du secteur oriental, ayant subi un incendie. Seules les zones médiane et supérieure sont conservées. Il s'agit à nouveau de panneaux principaux rouges à filets jaunes flanqués d'interpanneaux à motifs végétalisants très lacunaires. C'est surtout la partie haute qui est la mieux comprise, un important remontage d'enduits l'attestant. On reconnaît, comme pour le décor 1, une frise de petits compartiments portant des cercles ou des rinceaux végétalisants sur fonds vert ou rouge. Un négatif de décor stucqué assure la position de ces motifs en haut de paroi.

Compléments conseillés

- Analyse de la provenance archéologique des trouvailles;
- Etape de puzzle supplémentaire;
- Relevé des fragments-clés sur nappe plastique;
- Recherche de parallèles stylistiques;
- Restitution numérique du décor ou photocomposition;
- Photographies professionnelles.



5.01

Décor 5, Numéro d'étude 01

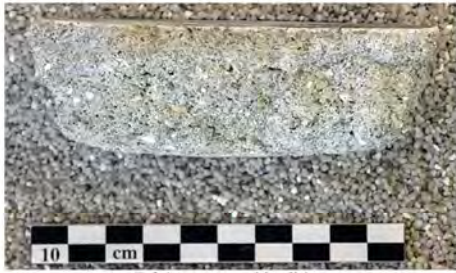

5.01_coupe détail.jpg



5.01_détail.jpg



5.02.jpg



5.03.jpg



5.04.jpg



5.05.jpg



5.06.jpg



5.07.jpg



5.08.jpg



5.09.jpg

Décor 5, Numéros d'étude 01 à 09



5.10.jpg



5.11.jpg



5.12.jpg



5.13.jpg



5.14.jpg



5.15.jpg



5.16.jpg



5.17.jpg

Décor 5, Numéros d'étude 10 à 17

Décor 6

766 fragments

Provenances : K. 8800, 9046, 9091, 9097, 9098, 9099, 9258, 9259, 9254 et 9274.

Distinction du mortier

Mortier de la même famille que le plafond 1 (Mortier L).

- Mortier G**
- 1 – Intonaco blanc cassé (0,25-0,3cm ép.),** nombreux cristaux (1cm diam.) mêlés à de rares sables (0,05-0,1cm diam.), chaux.
 - 2 – Couche de réglage grise (0,5-1cm ép.),** nombreux sables et cristaux (0,05-0,1cm diam.), rares graviers (0,2-0,5cm diam.), quelques nodules de chaux (0,1-0,25cm diam.), rares végétaux dans la masse, chaux.
 - 3 – Mortier blanc-gris très clair (1,95-2,05cm ép.),** sables et cristaux moins nombreux (0,05-0,1cm diam.), graviers (0,2-0,5cm diam.), nombreux nodules de chaux (0,1-0,4cm diam.), rares végétaux dans la masse, chaux.
(Appliqué en deux couches, verso plane, traces de chaux ponctuelles à l'arrière)
 - 4 – Arriccio (?) beige clair (3,85cm ép.),** rares sables fins (0,1cm diam.), rares graviers (0,15-0,5cm diam.), nombreux nodules de chaux (0,1-0,7cm diam.), négatifs de végétaux dans la masse, grande quantité de chaux.
(Verso irrégulier, mur maçonné ?, structure mixte ?)
- Mortier complet**

Caractéristiques du décor

Décor très simple, linéaire sur fond blanc, à bandeau rouge de bord de paroi ou bandeau de séparation rouge horizontal entre zones inférieure et médiane, délimitant de larges panneaux blancs entourés d'un filet noir.

Compléments conseillés

- Analyse de la provenance archéologique des trouvailles;
- Relevé des fragments-clés sur nappe plastique;
- Recherche de parallèles stylistiques;
- Restitution numérique du décor ou photocomposition pas forcément préconisée
- Photographies professionnelles.



6.01.jpg



6.01_coupe.jpg



6.02.jpg



6.03.jpg



6.04.jpg



6.05.jpg

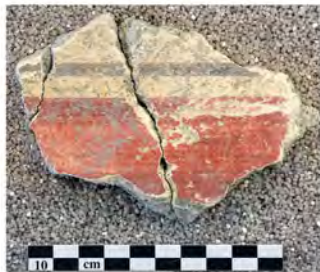

6.06.jpg

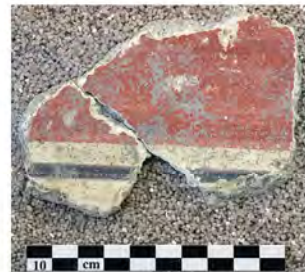

6.07.jpg



6.08.jpg



6.09.jpg

Décor 6, Numéros d'étude 01 à 09



6.10.jpg



6.11.jpg

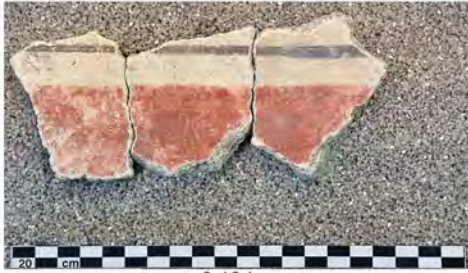

6.12.jpg



6.13.jpg



6.14.jpg



6.15.jpg



6.16.jpg



6.17.jpg

Décor 6, Numéros d'étude 10 à 17

Décor 7

275 fragments

Provenances : K. 9091, 9254, 9258 et 9274.

Distinction du mortier

Mortier de la même famille que celui du décor 3 (Mortier D et D').

- Mortier H**
- 1 – Intonaco blanc cassé (0,25-0,3cm ép.),** très rares sables très fins (0,05cm diam.), nombreux cristaux très irréguliers et à angles aigus, chaux en moyenne proportion.
 - 2 – Couche de réglage gris clair (0,45cm ép.),** sables-cristaux très fins (0,05cm diam.), graviers (0,2-0,3cm diam.), nodules de mortier de tuileau ou de tuileau ponctuelles (0,1-0,4cm diam.), chaux.
 - 3 – Mortier blanc-gris clair (1-2,35cm ép.),** sables cristaux fins (0,1cm diam.), graviers nombreux (0,2-0,5cm diam.), rares nodules de tuileau ou de mortier au tuileau (0,1-0,3cm diam.), nodules de chaux (0,1-0,4cm diam.), négatifs de végétaux dans la masse, chaux.
- Mortier incomplet**

Caractéristiques du décor

Décor très simple sur fond jaune, recouvrant une structure architecturale de type pilastre ou du moins un renforcement du plan pariétal. Un filet brun-noir horizontal sur le fond jaune est observé en partie basse ainsi qu'un bandeau rouge probablement inférieur (plinthe?). Un angle rentrant puis sortant d'env. 6cm de profondeur ramène le revêtement sur un plan inférieur, mais parallèle au premier. L'ensemble présente également une limite verticale située au-delà d'un bandeau vert, qui correspond probablement à l'encadrement d'une ouverture (porte, etc..).

Compléments conseillés

- Analyse de la provenance archéologique des trouvailles;
- Relevé des fragments-clés sur nappe plastique;
- Recherche de parallèles stylistiques;
- Restitution numérique du décor ou photocomposition;
- Photographies professionnelles.



7.01

Décor 7, Numéro d'étude 01



7.02.jpg



7.03.jpg



7.04.jpg



7.05.jpg



7.06.jpg

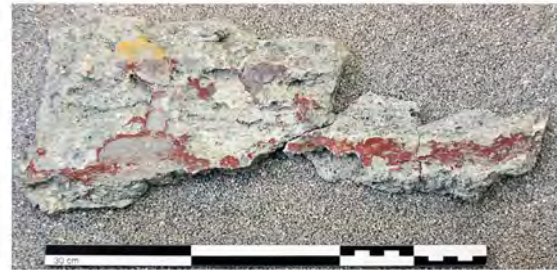

7.07.jpg



7.08.jpg



7.09.jpg



7.09_coupe.jpg

Décor 7, Numéros d'étude 02 à 09

Décor 8

62 fragments

Provenances : K. 9034, 9082, 9087, 9089 et 9259.

Distinction du mortier

Ensemble composé de deux types de mortiers apparentés, réunis par leurs décors

- Mortier I**
- 1 – Intonaco blanc (0,15-0,25cm ép.),** très rares sables très fins (0,025cm diam.), rares cristaux (0,1cm diam.), chaux.
 - 2 – Couche de réglage blanc cassé (0,5-0,8cm ép.),** cristaux fins (0,1-0,25cm diam.), rares sables très fins (0,05cm diam.), rares graviers (0,2cm diam.), rares nodules de chaux (0,1-0,5cm diam.), négatifs de végétaux fins dans la masse, chaux.
Souvent appliquée en deux strates.
 - 3 - Mortier gris clair (1,1-2,3cm ép.),** sables très fins nombreux (0,05-0,1cm diam.), rares cristaux fins (0,1-0,2cm diam.), graviers assez nombreux (0,2-0,7cm diam.), nodules de chaux (0,1-0,3cm diam.), négatifs de végétaux dans la masse, chaux.
Appliquée en deux couches.
- Mortier incomplet**
- Mortier I'**
- 1 – Intonaco blanc (0,15-0,25cm ép.),** très rares sables très fins (0,025cm diam.), rares cristaux (0,1cm diam.), chaux.
 - 2 – Couche de réglage gris-blanc (0,6-0,7cm ép.),** sables très fins nombreux (0,05-0,1cm diam.), rares graviers (0,2-0,4cm diam.), négatifs de végétaux en UK, chaux.
 - 3 - Mortier gris clair (1,1-2cm ép.),** sables très fins nombreux (0,05-0,1cm diam.), rares cristaux fins (0,1-0,2cm diam.), graviers assez nombreux (0,2-0,7cm diam.), nodules de chaux (0,1-0,3cm diam.), négatifs de végétaux dans la masse, chaux.
Appliquée en deux couches.
- Mortier incomplet**

Caractéristiques du décor

Décor très lacunaire et pas restituable, illustrant des motifs indistincts sur fond rouge-bordeaux, des champs rouge, bleu et jaune.

Compléments conseillés

Pas de complément nécessaire, la fiche d'inventaire est terminée et l'ensemble est photographié.



8.01_coupe I_K.9259.jpg



8.02_coupe I'_K.9082.jpg



8.03_I_K.9259.jpg



8.04_I_K.9259.jpg



8.05_I_K.9089.jpg



8.06_I_K.9034.jpg



8.07_I_K.9087.jpg

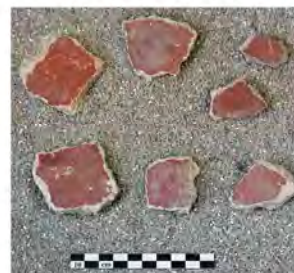

8.08_I'_K.9082.jpg

Décor 8, Numéros d'étude 01 à 08

Décor 9

39 fragments

Provenances : K. 9082 et 9293.

Distinction du mortier

- Mortier J**
- 1 – Intonaco blanc cassé (0,55cm ép.),** très rares sables-cristaux très fins (0,025cm diam.), chaux.
 - 2 – Couche de réglage rose-orange clair (0,2-0,8cm ép.),** cristaux fins nombreux (0,05-0,25cm diam.), rares sables (0,05cm diam.), négatifs de végétaux dans la masse, chaux teintée au tuileau.
 - 3 - Mortier gris-blanc clair (1,1-2cm ép.),** sables très fins (0,05-0,1cm diam.), rares cristaux fins (0,1-0,2cm diam.), rares graviers (0,2-0,7cm diam.), rares nodules de chaux (0,05-0,1cm diam.), négatifs de végétaux en UK, chaux.
- Appliquée en deux couches.*
Mortier incomplet

Caractéristiques du décor

Décor très lacunaire et pas restituable, illustrant un bandeau vert sur fond rouge ainsi que des motifs blancs peu compréhensibles.

Compléments conseillés

Pas de complément nécessaire, la fiche d'inventaire est terminée et l'ensemble est photographié.



9.01_coupe J_K.9082.jpg



9.02_K.9082.jpg



9.03_K.9082.jpg

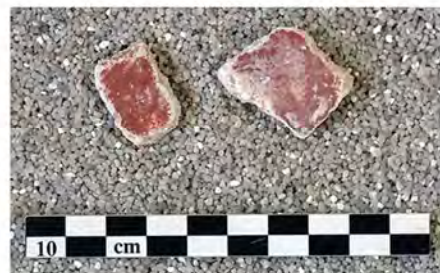

9.04_K.9293.jpg

Décor 09, Numéros d'étude 1 à 04

Décor 10

586 fragments

Provenances : K. 9052, 9254, 90297 et 9363.

Distinction du mortier

Mortier N'

1 – Badigeon de chaux non lissé (0,01-0,02cm ép.).

2 – Couche de réglage gris-blanc (07-1cm ép.), sables très fins (0,02-0,05cm diam.), rares graviers (0,2-0,3cm diam.), nodules de chaux (0,01-0,2cm diam.), négatifs de végétaux dans la masse, chaux en moyenne quantité.

3 – Mortier gris clair (2-2,3cm ép.), nombreux sables moyens (0,05-0,1cm diam.), graviers nombreux (0,2-0,4cm diam.), nombreux nodules de chaux (0,1-0,2cm diam.), négatifs de végétaux dans la masse, chaux.

Au revers, traces d'accrochages parallèles (2,5-3cm de distance), chevrons ?

Mortier probablement complet

Caractéristiques du décor

Décor très simple entièrement blanc, badigeon peu soigné.

Compléments conseillés

Pas de complément nécessaire, la fiche d'inventaire est terminée et l'ensemble est photographié.



10.01_coupeN'_K. 9254.jpg



10.02_K. 9254.jpg



10.03_K. 9254.jpg



10.04_K. 9052.jpg



10.05_K. 9052.jpg



10.06_K. 9363.jpg

Décor 10, Numéros d'étude 01 à 06

Décor 11

14 fragments

Provenances : K. 9091, 9274 et 9293.

Distinction du mortier

- Mortier O**
- 1 – **Intonaco blanc-gris (0,1-0,2cm ép.)**, nombreux sables-cristaux très fins (0,025cm diam.), chaux.
 - 2 – **Couche de réglage gris-beige clair (0,7-0,8cm ép.)**, nombreux sables-cristaux très fins (0,025-0,05cm diam.), négatifs de végétaux très fins dans la masse, litage de chaux très fin en UK, chaux en petite quantité.
 - 3 – **Mortier gris (1,5-1,7cm ép.)**, nombreux sables-cristaux très fins (0,025-0,05cm diam.), graviers (0,2-0,4cm diam.), nombreux nodules de chaux (0,1cm diam.), négatifs de végétaux dans la masse, chaux en très petite quantité.
- Verso plane.*
Mortier probablement incomplet, ayant brûlé

Caractéristiques du décor

Décor très lacunaire ayant subi un incendie et figurant des fonds gris-noir avec des bandeaux bruns (verts à l'origine ?) séparés d'un champ jaune par une bande noire.

Compléments conseillés

Pas de complément nécessaire, la fiche d'inventaire est terminée et l'ensemble est photographié.



11.01_coupe O_K. 9293.jpg



11.02_K. 9293.jpg



11.03_K. 9274.jpg



11.04_K. 9091.jpg

Décor 11, Numéros d'étude 01 à 04

Décor 12

18 fragments

Provenances : K. 9089, 9259 et 9274.

Distinction du mortier

Mortier P

- 1 – Intonaco blanc cassé (0,1cm ép.), rares sables-cristaux très fins (0,025-0,05cm diam.), chaux.
 - 2 – Couche de réglage blanc-gris clair (0,3-0,4cm ép.), sables-cristaux très fins (0,025-0,05cm diam.), chaux.
 - 3 – Mortier blanc-gris (1,3cm ép.), sables-cristaux fins (0,1cm diam.), rares graviers (0,2-0,4cm diam.), chaux.
- Revers plane.*
Mortier incomplet

Caractéristiques du décor

Décor très lacunaire à fond principal rouge portant des motifs difficilement reconnaissables verts (végétaux ?) en lien avec un champ noir.

Compléments conseillés

Pas de complément nécessaire, la fiche d'inventaire est terminée et l'ensemble est photographié.



12.01_coupe P_K. 9274.jpg



12.02_K. 9274.jpg



12.03_K. 9259.jpg



12.04_K. 9089.jpg

Décor 12, Numéros d'étude 01 à 04

Décor 13

12 fragments

Provenances : K. 8800, 9076, 9082 et 9097.

Distinction du mortier

Mortier Q

1 – Intonaco blanc cassé (0,1cm ép.), rares sables-cristaux très fins (0,025-0,05cm diam.), chaux.
2 – Couche de réglage grise (0,5cm ép.), nombreux sables-cristaux très fins (0,025-0,05cm diam.), rares graviers (0,2-0,4cm diam.), rares nodules de chaux (0,05-0,1cm diam.), négatifs de végétaux très fins dans la masse, chaux en petite quantité.

3 – Mortier gris clair (0,9cm ép.), nombreux sables-cristaux fins (0,05-0,1cm diam.), quelques graviers (0,2-0,4cm diam.), quelques nodules de chaux (0,1-0,4cm diam.), chaux.

Revers plane.

Mortier incomplet

Caractéristiques du décor

Décor très lacunaire à fond blanc, avec filets et taches bordeaux, bandeaux bordeaux-violet et champ vert.

Compléments conseillés

Pas de complément nécessaire, la fiche d'inventaire est terminée et l'ensemble est photographié.



13.01_coupe_Q_K_9076.jpg



13.02_K_9082.jpg



13.03_K_9097.jpg



13.04_K_8800.jpg



13.05_K_9076.jpg



13.06_K_9076.jpg



13.07_K_9076.jpg



13.08_K_9076.jpg

Décor 13, Numéros d'étude 01 à 08

Décor 14

2 fragments

Provenance : K. 9052.

Distinction du mortier

- Mortier R**
- 1 – Intonaco blanc cassé (0,1cm ép.), cristaux-sables très fins (0,025-0,05cm diam.), chaux.
 - 2 – Couche de réglage très fine blanc-beige (0,2cm ép.), cristaux-sables très fins nombreux (0,025-0,05cm diam.), rares graviers (0,2-0,3cm diam.), chaux en moyenne quantité.
 - 3 – Mortier blanc-beige clair (1,3cm ép.), cristaux-sables fins (0,05-0,1cm diam.), graviers (0,2-0,6cm diam.), rares nodules de chaux (0,1cm diam.), chaux en moyenne quantité.
- Revers plane et mortier incomplet*

Caractéristiques du décor

Détail d'un décor inconnu, figurant une feuille lobée jaune sur fond blanc en limite d'un bandeau rouge.

Compléments conseillés

Pas de complément nécessaire, la fiche d'inventaire est terminée et l'ensemble est photographié.



Décor 14, Numéros d'étude 01

Décor 15

3 fragments

Provenance : K. 9023.

Distinction du mortier

- Mortier S**
- 1 – Intonaco blanc cassé (0,2cm ép.),** cristaux-sables fins (0,05-0,1cm diam), imprégnée dans l'intonaco, couche de cendres, chaux.
 - 2 – Couche de réglage blanc-gris (1,3cm ép.),** cristaux-sables fins nombreux (0,05-0,1cm diam.), graviers nombreux (0,2-0,4cm diam.), nodules de chaux (0,1-0,3cm diam.), chaux en moyenne quantité.
- Revers plane.*
Mortier incomplet

Caractéristiques du décor

Décor très lacunaire à fond rouge avec bandeau vert.

Compléments conseillés

Pas de complément nécessaire, la fiche d'inventaire est terminée et l'ensemble est photographié.

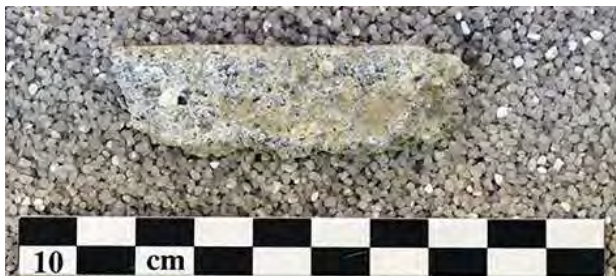

Décor 15, Numéros d'étude 01 à 02

Décor 16

3 fragments

Provenance : K. 9097.

Distinction du mortier

- Mortier T**
- 1 – Intonaco blanc cassé (0,25cm ép.),** rares cristaux-sables très fins (0,025-0,05cm diam.), chaux en très grande quantité.
 - 2 – Couche de réglage blanc-gris (0,5cm ép.),** cristaux-sables très fins nombreux (0,05-0,1cm diam.), graviers (0,2-0,4cm diam.), chaux en moyenne quantité.
 - 3 – Mortier blanc-blanc-gris clair (1,5cm ép.),** cristaux-sables fins moins nombreux (0,05-0,1cm diam.), rares graviers (0,2-0,4cm diam.), nodules de chaux (0,1-0,2cm diam.), chaux en plus grande quantité.
- Appliqué en deux couches.*
Revers plane et mortier incomplet

Caractéristiques du décor

Décor très lacunaire sur fond blanc.

Compléments conseillés

Pas de complément nécessaire, la fiche d'inventaire est terminée et l'ensemble est photographié.



Décor 16, Numéros d'étude 01 à 02

Mortier architectural 1

59 fragments

Provenances : K. 9049, 9089, 9254, 9258, 9259, 9269, 9274 et 9293.

Distinction du mortier

Les deux mortiers distingués sont tout à fait apparentés, ils sont d'ailleurs jointifs à certains encroits.

Mortier K	1 – Intonaco blanc cassé (0,15cm ép.), sables-cristaux fins (0,05-0,1cm diam.), chaux. 2 – Couche de réglage gris clair (0,5cm ép.), sables (0,05cm diam.), graviers (0,2-0,3cm diam.), rares nodules de chaux (0,1-0,35cm diam.), chaux. 3 - Mortier gris-blanc (2cm ép.), sables fins (0,1cm diam.), graviers (0,2-1cm diam.), nodules de chaux (0,1-0,35cm diam.), rares négatifs de végétaux, chaux en assez grande proportion. Mortier probablement incomplet
Mortier K'	1 – Intonaco blanc-beige (0,15cm ép.), nombreux cristaux (0,1-0,2cm diam.), rares sables très fins (0,05cm diam.), peu de chaux. 2 - Mortier gris-blanc (2-3cm ép.), sables fins nombreux (0,1-0,15cm diam.), graviers nombreux (0,2-1cm diam.), nodules de chaux (0,1-0,35cm diam.), rares négatifs de végétaux, chaux en moyenne proportion. Mortier probablement incomplet

Caractéristiques du décor

Revêtement de colonne cannelée et rudentée blanche.

Compléments conseillés

- Analyse de la provenance archéologique des trouvailles;
- Relevé des fragments-clés sur nappe plastique;
- Recherche de parallèles stylistiques;
- Restitution numérique du décor ou photocomposition;
- Photographies professionnelles.



M.arch_1.01_coupe K_K. 9254.jpg



M.arch_1.02_K. 9259.jpg



M.arch_1.03_K. 9269.jpg



M.arch_1.04_K. 9254.jpg



M.arch_1.05_K. 9274.jpg



M.arch_1.06_K. 9258.jpg



M.arch_1.07_K. 9293.jpg



M.arch_1.08_coupe K'_K. 9259.jpg



M.arch_1.09_coupe K'_K. 9269.jpg



M.arch_1.10_coupe K'_K. 9269.jpg

Mortier architectural 1, Numéros d'étude 01 à 10



M.arch_1.11_K. 9259.jpg



M.arch_1.12_K. 9049.jpg



M.arch_1.13_K. 9254.jpg



M.arch_1.14_K. 9089.jpg

Mortier architectural 1, Numéros d'étude 11 à 14

Mortier architectural 2

24 frgts

Provenances : K. 9258 et 9274.

Distinction du mortier

- Mortier M**
- 1 – Intonaco blanc cassé (02-035cm ép.),** rares cristaux (0,05-0,1cm diam.), très rares sables (0,025-0,05cm diam.), chaux.
 - 2 – Couche de réglage gris clair (0,9-2,3cm ép.),** nombreux sables-cristaux très fins (0,02-0,05cm diam.), graviers (0,2-0,7cm diam.), quelques nodules de chaux (0,1-0,5cm diam.), négatifs de végétaux dans la masse, chaux.
 - 3 – Mortier gris-blanc (2,6-3,2cm ép.),** sables-cristaux très fins (0,02-0,05cm diam.), graviers (0,2-0,7cm diam.), quelques nodules de chaux (0,1-0,5cm diam.), négatifs de végétaux dans la masse, chaux.
- Revers plane (mur maçonné ?), mortier probablement complet*

Caractéristiques du décor

Revêtements d'angles à bandeaux rouges rentrants et sortants d'ouverture (fenêtre?) sur fond blanc.

Compléments conseillés

Pas de complément nécessaire, la fiche d'inventaire est terminée et l'ensemble est photographié.



M.arch.2.01_coupe M_K. 9274.jpg



M.arch.2.02_K. 9274.jpg



M.arch.2.03_K. 9274.jpg



M.arch.2.04_K. 9274.jpg



M.arch.2.05_K. 9258.jpg

Mortier architectural 2, Numéros d'étude 01 à 05

Mortier architectural 3

10 frgts

Provenances : K.9001 et 9097.

Distinction du mortier

- Mortier N**
- 1 – Intonaco blanc cassé (0,05-0,1cm ép.),** rares cristaux et sables très fins (0,025-0,05cm diam.), chaux.
 - 2 – Couche de réglage gris-blanc (1-1,2cm ép.),** sables-cristaux fins (0,05-0,1cm diam.), graviers (0,2-0,4cm diam.), rares nodules de chaux, quelques négatifs de végétaux dans la masse, chaux en grande proportion.
 - 3 – Mortier gris clair (3-4,2cm ép.),** nombreux sables-cristaux assez gros (0,01-0,15cm diam.), graviers relativement nombreux (0,2-0,5cm diam.), rares nodules de chaux (0,1-0,3cm diam.), négatifs de végétaux dans la masse, chaux en moyenne quantité.
Appliqué en deux strates.
Mortier probablement complet

Caractéristiques du décor

Enduit blanc plane avec un vestige d'angle rentrant (ouverture ?).

Compléments conseillés

Pas de complément nécessaire, la fiche d'inventaire est terminée et l'ensemble est photographié.



Mortier architectural 3, Numéros d'étude 01 à 03

Mortier au tuileau 1

9 fragments

Provenance : K. 9089.

Distinction du mortier

Mortier **1 – Couche de rose-orange (1,7cm ép.),** rares graviers (0,2-0,4cm diam.), éclats de tuile nombreux (0,1-0,7cm diam.), nodules de chaux (0,1-0,2cm diam.), chaux mêlée à du tuileau.
Revers irrégulier, mortier incomplet.
Revêtement de façade extérieure ?

Caractéristiques du décor

Badigeon bordeaux-violet.

Compléments conseillés

Pas de complément nécessaire, la fiche d'inventaire est terminée et l'ensemble est photographié.



M.tuil.01.01_K. 9089.jpg



M.tuil.01.02_coupe_K. 9089.jpg



M.tuil.01.03_K. 9089.jpg

Mortier au tuileau 1, Numéros d'étude 01 à 03

Mortier au tuileau 2

187 fragments

Provenances : K. 8800, 9052, 9091, 9097 et 9254.

Distinction du mortier

Mortier	<p>1 – Couche de surface rose clair (0,5-2,2cm ép.), rares sables très fins (0,05-0,1cm diam.), éclats de tuile (0,1-0,9cm diam.), rares nodules de chaux (0,1-0,2cm diam.), chaux bien mélangée à une petite proportion de tuileau.</p> <p>2 – Mortier rose-orange dense (2-4,5cm ép.), rares sables-graviers (0,05-0,3cm diam.), éclats très fins de tuileau (0,1-0,3cm diam.), nodules de chaux (0,1-0,2cm diam.), chaux bien mélangée avec beaucoup de tuileau.</p> <p><i>Appliquée en deux couches.</i></p> <p><i>Revers plane, mortier probablement complet</i></p>
----------------	--

Caractéristiques du décor

Revêtement de bassin bordeaux-rose à bords arrondis à parois et fond plats.

Compléments conseillés

Pas de complément nécessaire, la fiche d'inventaire est terminée et l'ensemble est photographié.



M.tuil.2.01_K.8800.jpg



M.tuil.2.02_coupe_K.8800.jpg



M.tuil.2.03_K.9052.jpg



M.tuil.2.04_verso_K.9052.jpg



M.tuil.2.05_K.9052.jpg



M.tuil.2.06_K.9091.jpg



M.tuil.2.07_K.9052.jpg



M.tuil.2.08_K.9052.jpg



M.tuil.2.09_K.9052.jpg



M.tuil.2.10_K.9052.jpg

Mortier au tuileau 2, Numéros d'étude 01 à 10



M.tuil.2.11_K.9052 .jpg



M.tuil.2.12_K.9091.jpg



M.tuil.2.13_K.9097.jpg

Mortier au tuileau 2, Numéros d'étude 11 à 13

Mortier au tuileau 3

1 fragment

Provenance : K. 9061.

Distinction du mortier

- Mortier**
- 1 - Couche de surface rose clair (1,5-1,7cm ép.),** rares sables très fins (0,05-0,1cm diam.), éclats de tuile (0,1-0,9cm diam.), rares nodules de chaux (0,1-0,2cm diam.), chaux bien mélangée à une petite proportion de tuileau.
- 2 – Mortier rose-orange clair (1,2-1,3cm ép.),** rares sables-graviers (0,05-0,3cm diam.), éclats de tuileau (0,1-0,6cm diam.), nodules de chaux (0,1-0,4cm diam.), chaux bien mélangée avec une proportion plus importante de tuileau.
- Revers plane, mortier probablement incomplet.*
- Revêtement de façade extérieure ?*

Caractéristiques du décor

Revêtement de bassin ou de façade extérieure bordeaux.

Compléments conseillés

Pas de complément nécessaire, la fiche d'inventaire est terminée et l'ensemble est photographié.



Mortier au tuileau 3, Numéros d'étude 01 à 02

Mortier au tuileau 4

2 fragments

Provenance : K. 9015.

Distinction du mortier

Mortier 1 – Couche de surface rose clair (1,5-2,5cm ép.), rares sables-graviers (0,1-0,3cm diam.), nombreux éclats de tuile (0,05-0,2cm diam.), nombreux de chaux (0,1-0,3cm diam.), chaux mélangée à une petite proportion de tuileau.
Revers irrégulier et mortier probablement incomplet.
Revêtement de façade extérieure ?

Caractéristiques du décor

Revêtement extérieur de façade rouge.

Compléments conseillés

Pas de complément nécessaire, la fiche d'inventaire est terminée et l'ensemble est photographié.

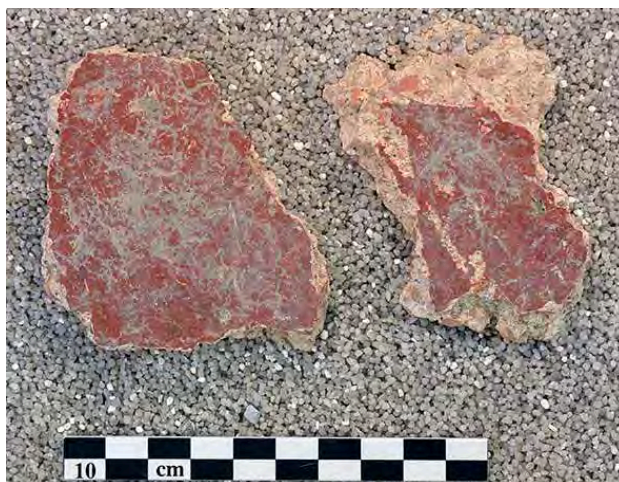

Mortier au tuileau 4, Numéros d'étude 01 à 02

Mortier au tuileau 5

2 fragments

Provenance : K. 9015.

Distinction du mortier

- Mortier**
- 1 – Couche de surface rose clair (0,7-1,1cm ép.),** rares sables (0,1-0,2cm diam.), fragments de tuile fins (0,1-0,7cm diam.), nodules de chaux (0,1-0,2cm diam.), chaux mêlée à une faible proportion de tuileau.
- 2 -Mortier rose (1,4-1,7cm ép.),** rares sables-graviers (0,03-0,5cm diam.), nombreux éclats fins de tuile (0,1-1,1cm diam.), nombreux nodules de chaux (0,1-0,8cm diam.), chaux mélangée à du tuileau en plus grande proportion.
- Revers irrégulier, mortier probablement incomplet.*
- Revêtement de façade extérieure ?**

Caractéristiques du décor

Revêtement de façade sans badigeon mais surface lissée.

Compléments conseillés

Pas de complément nécessaire, la fiche d'inventaire est terminée et l'ensemble est photographié.



Mortier au tuileau 5, Numéros d'étude 01 à 02

Mortier au tuileau 6

1 fragment

Provenance : K. 9092.

Distinction du mortier

Mortier **1 – Couche de surface blanc cassé à inclusions oranges (1,5cm ép.),** rares sables (0,1-0,2cm diam.), quelques éclats de de tuile fins (0,1-0,7cm diam.), rares nodules de chaux (0,1-0,2cm diam.), chaux.
Revers irrégulier, mortier probablement incomplet.
Revêtement de façade extérieure ?

Caractéristiques du décor

Revêtement de façade extérieure rouge.

Compléments conseillés

Pas de complément nécessaire, la fiche d'inventaire est terminée et l'ensemble est photographié.



Mortier au tuileau 6, Numéros d'étude 01 à 02

Plafond 1

36 fragments

Provenances : K. 9254, 9258, 9259 et 9269.

Distinction du mortier

Mortier dont le rinzaffo a conservé les négatifs de bottes de roseaux attachées par des liens végétaux, ce qui assure l'identification de ces enduits à un revêtement de plafond.

- Mortier L**
- 1 – Intonaco blanc (0,05-0,1cm ép.),** rares sables très fins (0,025-0,05cm diam.), chaux en grande quantité.
 - 2 – Couche de réglage gris clair (0,7cm ép.),** sables très fins en grande quantité, rares graviers (0,2-0,5cm diam.), quelques nodules de chaux très fines (0,05cm diam.), chaux en petite proportion.
 - 3 – Mortier gris (1-1,2cm ép.),** sables très fins en grande quantité, rares graviers (0,2-0,5cm diam.), quelques nodules de chaux très fines (0,05cm diam.), chaux mêlée à de l'argile en petite proportion.
 - 4 – Rinzaffo blanc-beige (1,6-2cm ép.),** rares sables assez gros (0,1-0,15cm diam.), rares graviers (0,2-0,35cm diam.), nodules de chaux (0,1-0,2cm diam.), négatifs de végétaux ponctuels dans la masse, chaux mêlée à de l'argile en grande quantité.
- Au verso, négatifs de bottes de roseaux (0,7-0,8cm diam.), enduit de plafond.*
- Mortier complet**

Caractéristiques du décor

Plafond blanc, vraisemblablement plat.

Compléments conseillés

Pas de complément nécessaire, la fiche d'inventaire est terminée et l'ensemble est photographié.



Plaf.1.01_coupe L_K. 9259.jpg



Plaf.1.02_verso L_K. 9259.jpg



Plaf.1.03_K. 9259.jpg



Plaf.1.04_K. 9269.jpg



Plaf.1.05_K. 9258.jpg



Plaf.1.06_K. 9254.jpg



Plaf.1.07_verso L_K. 9254.jpg

Plafond 1, Numéros d'étude 01 à 07

Stuc 1

5 fragments

Provenance : K. 9099.

Distinction du support

1 – **Couche de chaux** avec quelques graviers (0,2cm diam.) et nodules de chaux (0,1-0,8cm diam.).

2 – **Mortier de support** gris beige, sables et graviers, nodules de chaux.



Stuc 1.01_K. 9099.jpg



Stuc 1.02_verso_K. 9099.jpg



Stuc 1.03_coupe_K. 9099.jpg

Caractéristiques du décor

Stucs plats et blancs, probablement liés à la figuration d'une moulure architecturale.

Stuc 1, Numéros d'étude 01 à 03

Compléments conseillés

Pas de complément nécessaire, la fiche d'inventaire est terminée et l'ensemble est photographié.

Stuc 2

1 fragment

Provenance : K. 9259.



Stuc 2, Numéros d'étude 01 à 02

Distinction du support

1 - **Chaux** avec un peu de graviers (1,9cm ép.).

Caractéristiques du décor

Petites dépressions stuquées arrondies relevées avec du pigment rouge.

Compléments conseillés

Pas de complément nécessaire, la fiche d'inventaire est terminée et l'ensemble est photographié.

Stuc 3

1 fragment

Provenance : K. 9269.



Stuc 3, Numéros d'étude 01 à 02

Distinction du support

1 - **Chaux** avec un gros graviers (2,5cm diam.) et de gros sables (3cm ép.).

Caractéristiques du décor

Relief stuqué représentant deux départs de feuilles.

Compléments conseillés

Pas de complément nécessaire, la fiche d'inventaire est terminée et l'ensemble est photographié.